星の杜小学校校歌

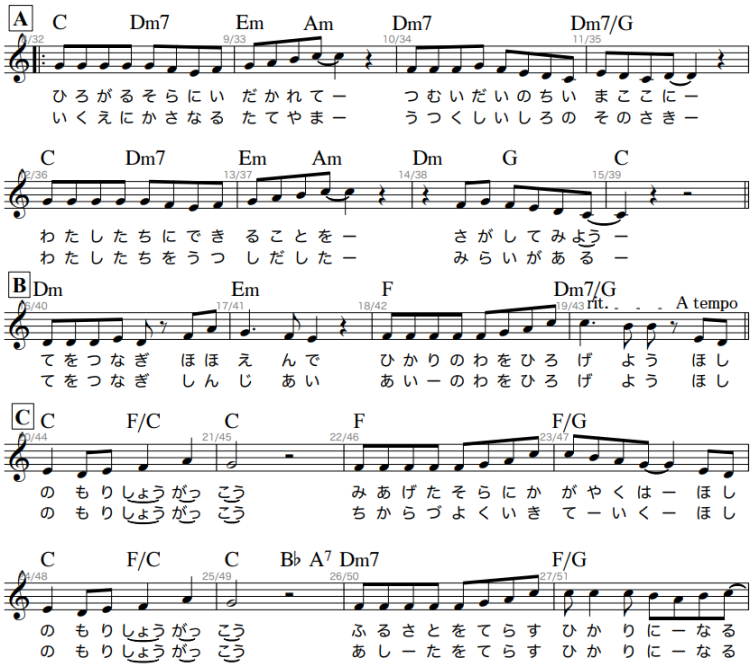

魚津市立星の杜小学校

校歌

作詞　吉田朋美
作曲　高原　兄

一
広がる空に抱かれて紡いだ命　今ここに
私たちに出来る事を探してみよう
手を繋ぎ　微笑んで　光の環を広げよう
星の杜小学校　見上げた空に輝くは
星の杜小学校　ふるさとを照らす光になる

二
幾重に重なる立山　美しい白のその先
私たちを映し出した　未来がある
手を繋ぎ　信じ合い　愛の環を広げよう
星の杜小学校　力強く生きてゆく
星の杜小学校　あしたを照らす光になる

校章

３本の木で三校（住吉・上中島・松倉）の統合を表し、すくすく育つ姿や輝く星を表現した。

校名の由来

平成３１年４月１日、住吉小学校、上中島小学校、松倉小学校の三校が統合し、星の杜小学校として開校された。校名の由来は、全国的にも珍しい木造校舎ということから校名に「木」の意味を込めるとともに、そこに集う子供たちのきらきらと輝く姿をイメージしてつけられた。

教育目標

心豊かに　かしこく　たくましく生きる子供の育成

校歴

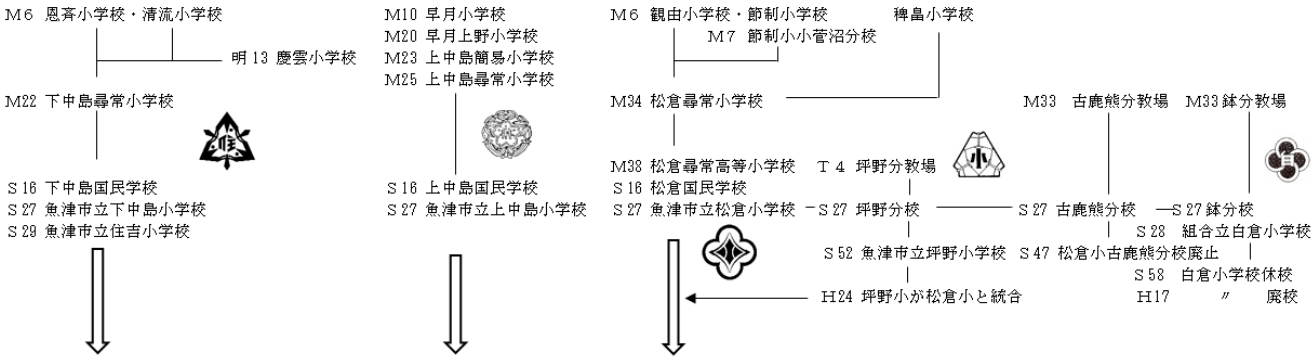

Ｈ３１　魚津市立星の杜小学校